



ETUDE TRAVAUX
MOAR NORD OUEST

Agence Normandie - THG

02 32 13 16 83 - thomas-th.guerin@grdf.fr

SUPPRESSION DE BRANCHEMENT

Numero Urgence GAZ : 0800 473 333

INFORMATIONS ADMINISTRATIVES

OSR n° 0201676201

ADRESSE RD77 - 9001 VOIE DE LA NATION

CLIENT LE LOGEMENT FAMILIAL
DE L EURE

PDL n° 02291461635372

TRAVAUX Départementale



0645597408

COMMUNE 27100 VAL-DE-REUIL

INFORMATIONS ETUDE ET PROGRAMMATION

ETUDE REALISEE AVEC PHOTO GOOGLE

TRAVAUX CLIENT PAS DE TRAVAUX CLIENT

PRESTATAIRE [REDACTED]
DATE SOUDURE PREVUE [REDACTED]

INFORMATIONS BRANCHEMENT

RESEAU		
PRESSION	TYPE	Ø
MPB	ACIER	114

TYPE DE COFFRET MPB		
MODELE	COMPTAGE	P _{service}
S2400	[REDACTED]	[REDACTED]

PRISE BRCHT	
DISPOSITIF	Ø PE BRCHMT
[REDACTED]	[REDACTED]

TERRASSEMENT	
TRANCHEE OUVERTE	
Longueur Brchmt (ml)	1,20m ²

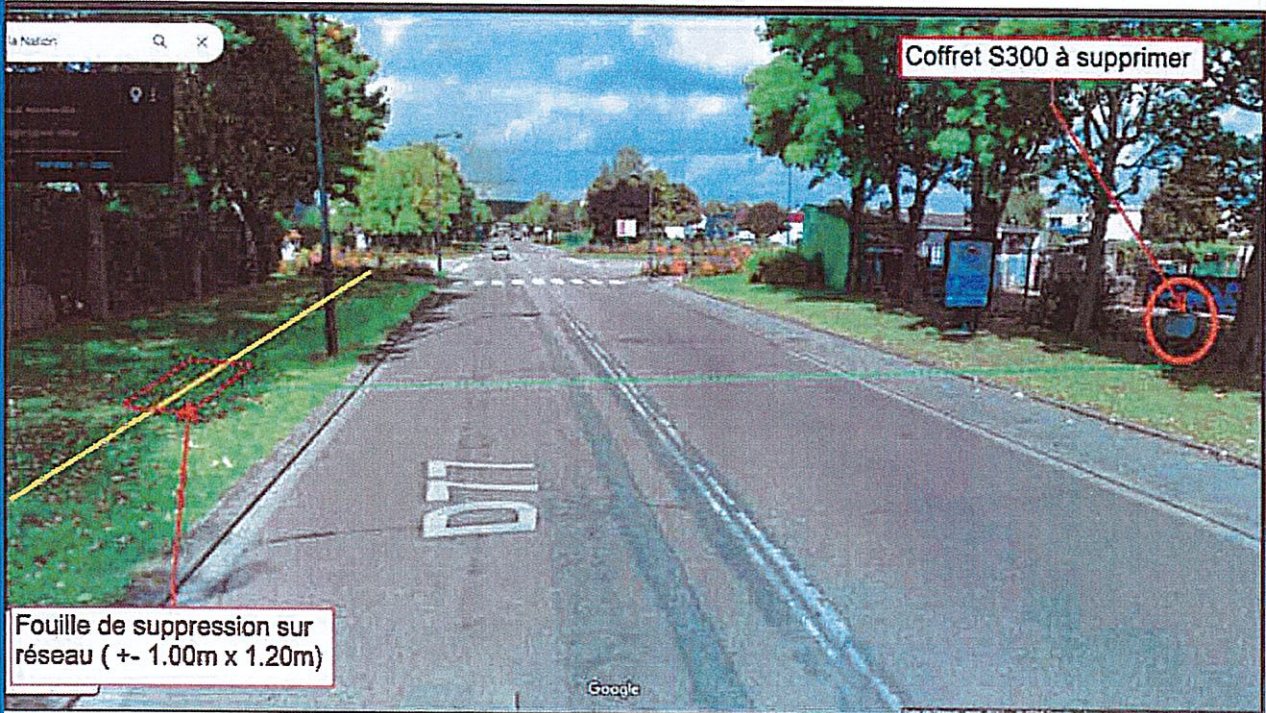

Accusé de réception en préfecture
027-212707012-20240311-AA-2024-022a-AR
Date de télétransmission : 11/03/2024
Date de réception préfecture : 11/03/2024

Accusé de réception en préfecture
027-212707012-20240311-AA-2024-022a-AR
Date de télétransmission : 11/03/2024
Date de réception préfecture : 11/03/2024

GRDF

Format: A3 Paysage

Echelle: 1:200

Les données figurant sur ce plan sont fournies à titre d'information et ne constituent pas une garantie de précision. Elles ne peuvent être utilisées pour des fins autres que celles prévues à l'origine.

Plan à usage réglementaire. Ne peut servir de réponse à une D.I.C.H.T.

Lambert 2 étendu: 518012,067
m.2474856,948 m.l.2E

Coordonnées GPS: 48,265
1,211



Utilisateur: JG1089
Commune: Val-de-Reuil

Code INSEE: 27701
Date d'impression: 09/02/2024

Page 1 sur 1

Accusé de réception en préfecture
027-212707012-20240311-AA-2024-022a-AR
Date de télétransmission : 11/03/2024
Date de réception préfecture : 11/03/2024

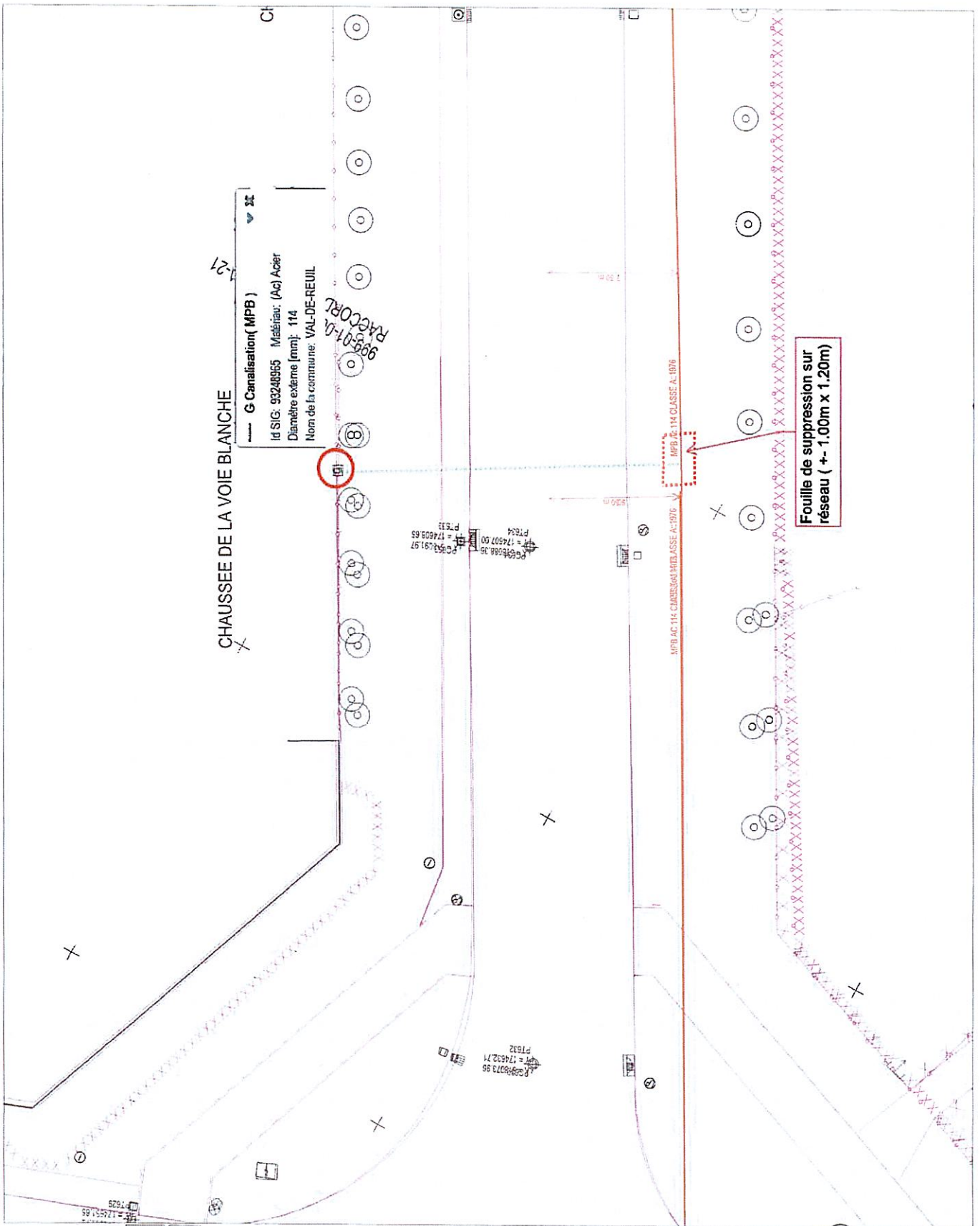

GRDF

Format: A3 Paysage

Echelle: 1:2000

Les réseaux figurant sur le plan sont conçus en
absence de précision B à l'exception des tronçons
pour lesquels une autre classe est précisée

Plan à usage interne exclusivement.
Ne peut servir de référence à une DTIDICI.

Lambert 2 étendu: 518012,667

m,2474856,948 m,12E

Coordonnées GPS: 49,266,
1,211



Utilisateur: JG1089

Commune: Val-de-Reuil

Code INSEE: 27701

Date d'impression: 09/02/2024

Page 1 sur 1

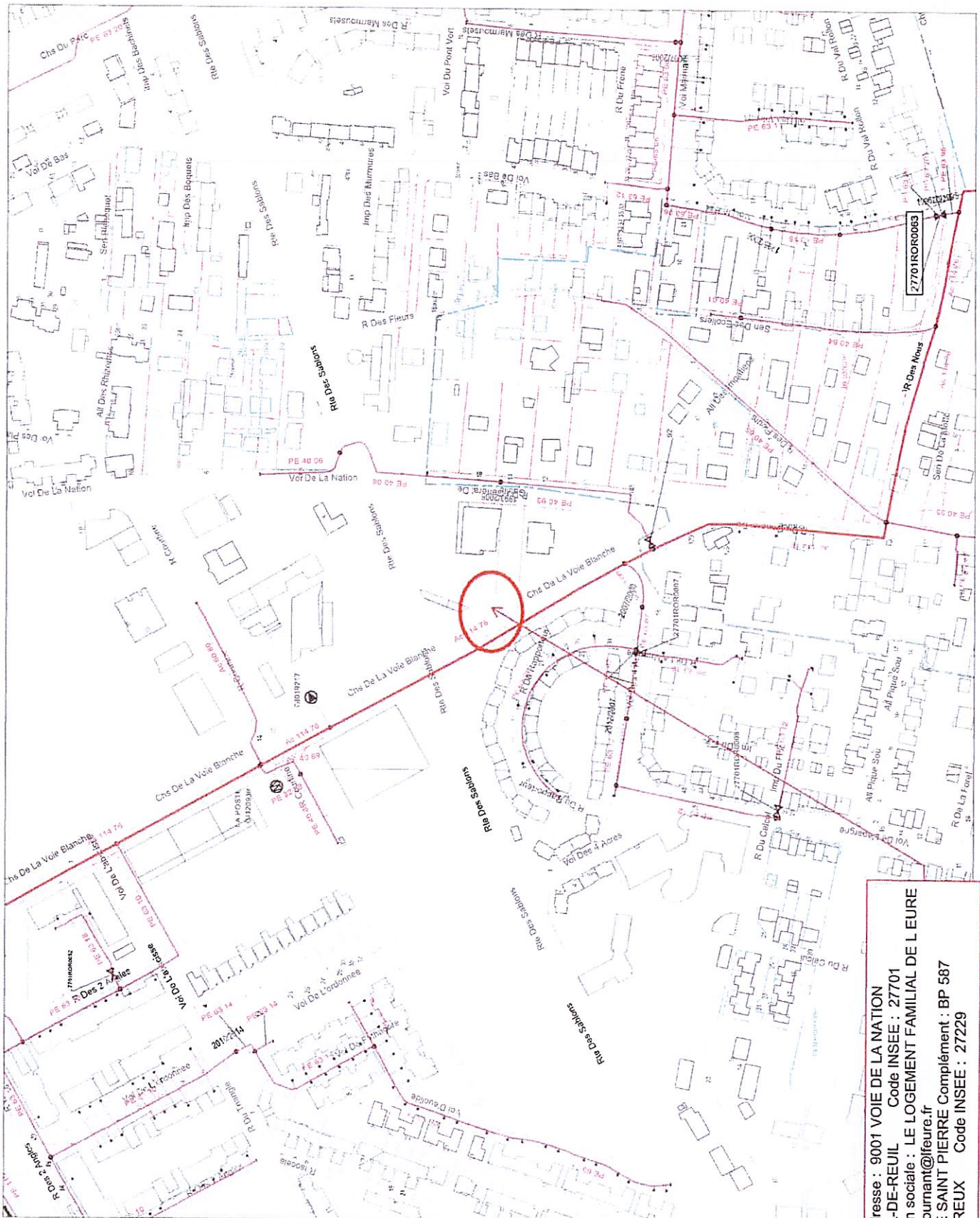

Adresse : 9001 VOIE DE LA NATION
Code INSEE : 27701
Commune : VAL-DE-REUIL
Raison sociale : LE LOGEMENT FAMILIAL DE L'EURE
Email : ctourmant@feure.fr
Adresse : 4 RUE SAINT PIERRE Complément : BP 587
Commune : EVREUX Code INSEE : 27229

Accusé de réception en préfecture
027-212707012-20240311-AA-2024-03-AR
Date de télétransmission : 11/03/2024
Date de réception préfecture : 11/03/2024

INFORMATIONS TRAVAUX



RESEAU
MPB ACIER 114
PRISE BRANCHEMENT
0 0

TYPE DE COFFRET
S2400 0 0
TERRASSEMENT PREVU
TRANCHEE OUVERTE 1,20m² ml

INFORMATIONS ADMINISTRATIVES

OSR n° 0201676201

ADRESSE RD77 - 9001 VOIE DE LA NATION
TRAVAUX Départementale
COMMUNE 27100 VAL-DE-REUIL

CLIENT LE LOGEMENT
FAMILIAL DE L EURE
0645597408

PDL n° 02291461635372

OBSERVATIONS COMPLEMENTAIRES

Empty box for additional observations.

MATERIEL SPECIFIQUE

Empty box for specific equipment details.

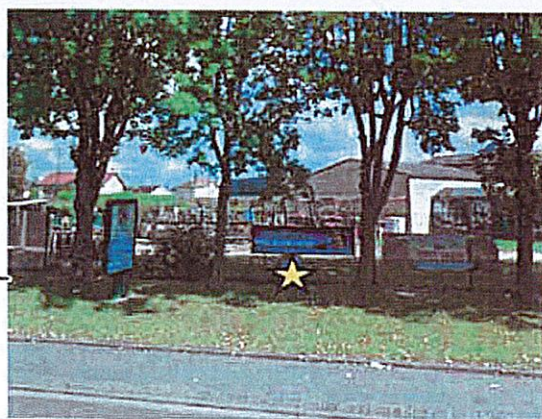
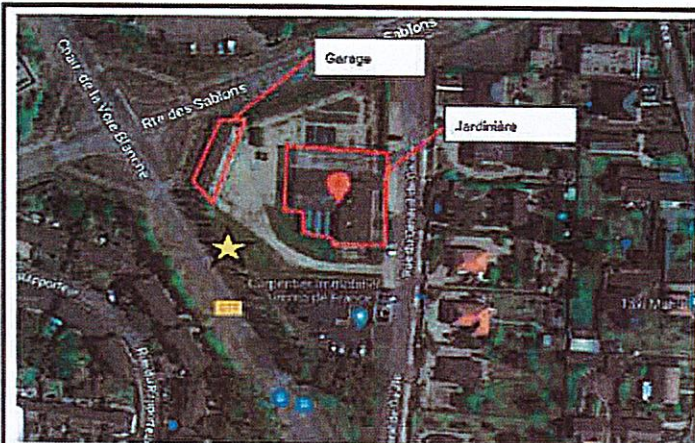

OSR n° 0201676201

PDL n° 02291461635372

RD77 - 9001 VOIE DE LA
NATION
27100 VAL-DE-REUIL

RESEAU		
PRESSION	TYPE	Ø
MPB	ACIER	114

PRISE BRANCHEMENT	
DISPOSITIF	Ø PE BRCHMT
0	0

TRANCHEE OUVERTE	
TYPE DE COFFRET	
S2400	0

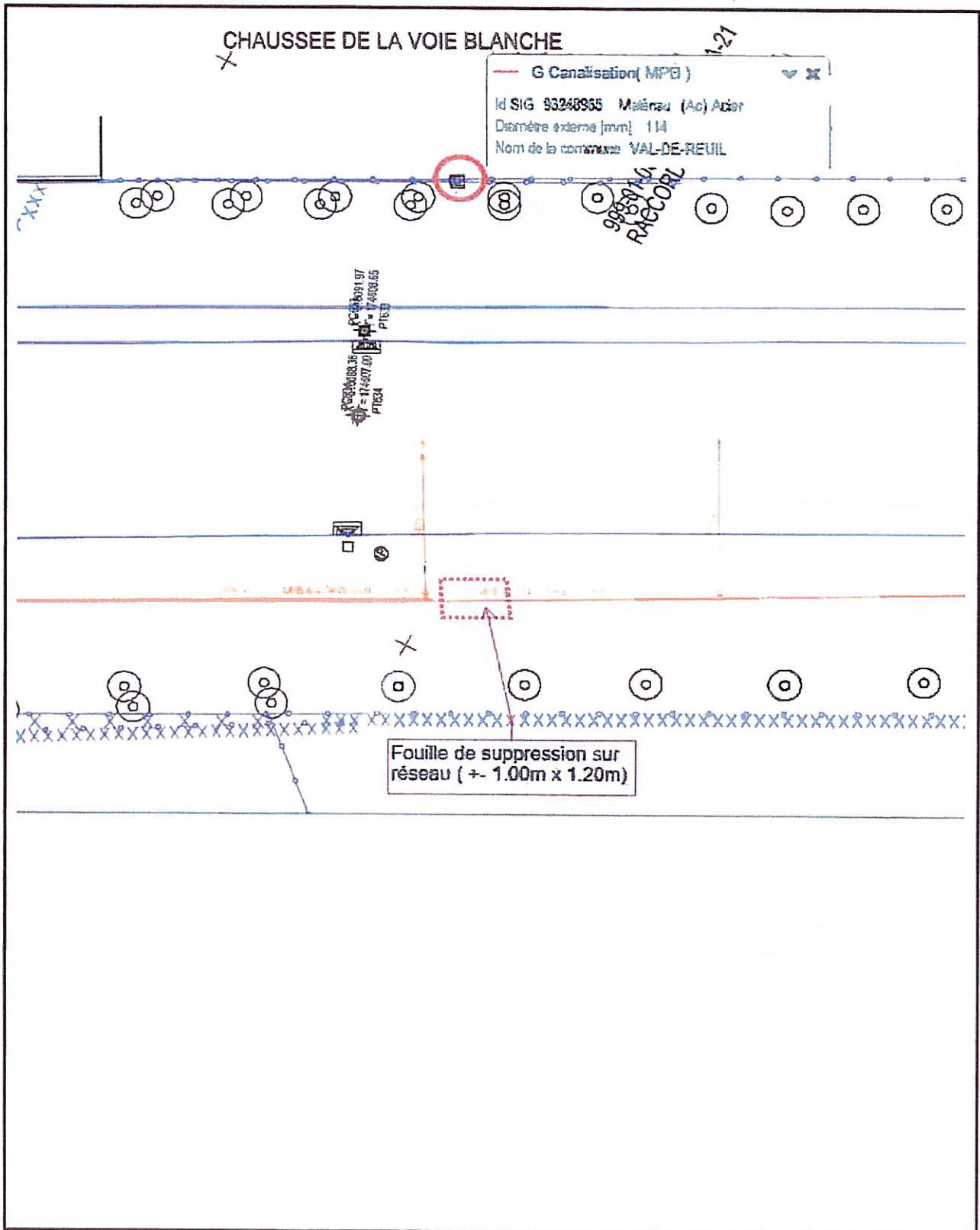

Accusé de réception en préfecture
027-212707012-20240311-AA-2024-022a-AR
Date de télétransmission : 11/03/2024
Date de réception préfecture : 11/03/2024