

NATURELLEMENT
VAL DE REUIL



Guide CULTURE 2025

LES ELUS



Mark GUILLON

Conseiller municipal en charge du patrimoine culturel
mark.guillon@orange.fr



Aurélie LEFEBVRE

Conseillère municipale en charge de l'action culturelle
aurelie.lefebvre@orange.fr



Baptiste GODEFROY

Conseiller municipal en charge de l'histoire et de la mémoire de la Ville
godefroy.baptiste.bg@gmail.com

DIRECTION DE LA CULTURE



Mélanie BOULANGER

Directrice de la Culture, des Sports et de la Vie associative
mboulanger@valdereuil.fr



Emmanuelle MARTIN

Cheffe de projets
emartin@valdereuil.fr

Tous vos guides pratiques sur une seule page

Retrouvez tous nos guides pratiques : Associations, Commerces, artisanat et services aux particuliers, Culture, Santé et Sports sur www.valdereuil.fr

Vous n'êtes pas encore dans ce guide ou vos coordonnées ont changé ?

Vous constatez une inexactitude, des informations complémentaires à apporter : merci d'utiliser le formulaire prévu à cet effet



SOMMAIRE

Les établissements et lieux culturels

- La médiathèque Le Corbusier P 4
- La Maison de la Jeunesse et des Associations MJA P 4
- La cyberbase Isaac Asimov P 5
- Conservatoire intercommunal de musique, danse et théâtre P 5
- Théâtre de l'Arsenal P 6
- La Factorie Maison de poésie Normandie P 6
- Cinéma Les Arcades P 6
- Ludothèque P 7
- Atelier 110 P 7

Associations culturelles et compagnies artistiques

- La Laverie P 9
- La semaine des 4 Jeudis P 9
- Les Brailleurs du Val P 9
- Les Carnets du Dessert de Lune P 9
- Lire et Faire Lire P 10
- Pour Faire Briller les Etoiles P 10
- Sous le Soleil Exactement P 10

Artistes indépendants

- Gérald Kerguillec P 11
- Audrey Lekston P 11



ETABLISSEMENTS ET LIEUX CULTURELS

ROLIVALOIS

LA MEDIATHEQUE LE CORBUSIER

La médiathèque créée dans les années 1970 a été rénovée par l'architecte Jean-Baptiste Pietri en 2005. À cette occasion, elle a été rebaptisée médiathèque Le Corbusier. La Médiathèque c'est 7 personnes à plein temps, et 2 personnes à mi-temps, qui accueillent 6326 abonnés, 5 jours par semaine du mardi au samedi. Largement ouverte sur les nouvelles technologies, la médiathèque dispose d'un cyber espace équipé de 12 postes qui permettent un accès libre à internet, et depuis juin 2014, la mise en place d'un portail donnant accès à tout un panel de ressources numériques. La médiathèque, outre son rôle de prêt de documents (60 700 livres, dvd, cd, revues...) propose de nombreuses animations et ateliers pour tout public.

Adresse : 88 rue Grande, 27100 Val-de-Reuil

Téléphone : 02 32 59 31 36

Email : mediatheque.lecorbusier@valdereuil.fr

Site Web de la médiathèque

Horaires périodes scolaires :

Mardi : 14h – 19h

Mercredi : 10h – 18h

Jeudi : 14h – 18h

Vendredi : 14h – 18h

Samedi : 10h – 18h



Horaires vacances scolaires

Mardi : 14h – 18h

Mercredi : 14h – 18h

Jeudi : 14h – 18h

Vendredi : 14h – 18h

Samedi : 10h – 12h & 14h – 18h



LA MAISON DE LA JEUNESSE ET DES ASSOCIATIONS - La M.J.A.

La Maison de la Jeunesse et des Associations/comptoir unique des associations culturelles, solidaires et sociales est un lieu d'informations et de conseils dans le domaine de la vie quotidienne des associations (hébergement de sièges sociaux, gestion, statuts, engagements, formation, appui conseil au financement et gestion des locaux mis à disposition pour les associations...) et un lieu de spectacles.

Adresse : 1 Place des Chalands, 27100 Val-de-Reuil

Responsable : Nadia BENAMARA

Médiatrice du développement associatif : Capucine NATIER

Téléphone : 02 32 61 25 28

Email : comptoirdesassociations@valdereuil.fr

Horaires : du lundi au vendredi de 9h00 à 12h30 et de 13h30 à 17h00



CYBERBASE ISAAC AZIMOV

L'objet d'une cyberbase est d'initier, des débutants aux plus confirmés, aux technologies de l'information et de la communication (TIC), dans le cadre d'ateliers en groupe ou individuel : découverte de l'environnement de l'ordinateur, maîtrise d'internet, initiation des logiciels de bureautique, initiation à l'image, la vidéo et au son...

Adresse : 5 voie de la Palestre, 27100 Val-de-Reuil

Téléphone : 02 32 59 83 94

Email : cyberbase@valdereuil.fr

Horaires d'ouverture au public :

Lundi : 9h30 / 12h00 – 14h00 / 15h30 – 16h30 / 18h00

Mardi : 9h30 / 12h00 – 14h00 / 18h00

Mercredi : 9h30 / 12h00 – 14h00 / 18h00

Jeudi : 9h30 / 12h00 – 14h00 / 15h30 – 16h30 – 18h00

Vendredi : 14h00 / 18h00 + 18h00 / 21h00

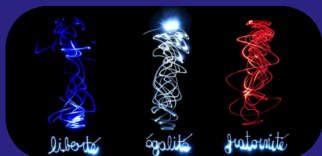

CONSERVATOIRE INTERCOMMUNAL DE MUSIQUE, DANSE ET THEATRE

Créée en 1989 l'école de musique et de danse de Val-de-Reuil – Léry – Poses est reconnue en 2015 "conservatoire" par le ministère de la culture.

Aujourd'hui les activités de l'école regroupent plus de 650 participants, enfants jeunes ou adultes. Une quinzaine de disciplines instrumentales et trois disciplines chorégraphiques y sont enseignées. Un projet d'établissement, basé sur la démocratisation de l'accès à la musique et à la danse, prend le parti de son intégration au dispositif d'éducation des enfants et a été bâti autour d'orientations larges et dynamiques :

*Les missions d'enseignement (sensibilisation, formation musicale et chorégraphique) *Le projet musique et danse à l'école *La diffusion artistique *La pratique amateur *La mise en place de partenariats.

Depuis la rentrée 2023 le Conservatoire a enrichi son programme avec des cours d'initiation au théâtre pour les plus de 10 ans (théâtre classique, contemporain et spectacles au cours de l'année).

Directeur : Vincent GRANDSERRE

Adresse : 5 voie Palestre, 27100 Val-de-Reuil

Téléphone : 02 32 59 45 93

Email : conservatoire27@yahoo.com

Site Web : <https://www.conservatoire-vdrlp.com/>





THEATRE DE L'ARSENAL

Le théâtre de l'Arsenal, signé de l'architecte Jean-François Bodin a ouvert ses portes en janvier 2016. Lieu de diffusion et de coproduction, sa vocation pluridisciplinaire, Danse, Théâtre, Musique et Jeune public, s'inscrit dans un territoire où de nombreuses actions de sensibilisation des publics, en particulier jeunes, sont privilégiées. Par ses dimensions c'est un des plus grands plateaux de Normandie. La salle modulable permet cinq configurations différentes de publics, avec des jauges allant de 507 à 850 spectateurs. Ouvert aux créateurs, le Théâtre de l'Arsenal, bénéficie également d'une salle de répétition autonome pour de nombreuses résidences de répétitions de compagnies venues de toute la France, et en particulier de la Région Normandie.

Directrice : Mme Corinne LICITRA

**Adresse : Avenue des Falaises, BP 302, 27103 Val-de-Reuil
Cedex**

Téléphone : 02 32 40 70 40

Email : contact@theatredelarsenal.fr

Site Web : <http://theatredelarsenal.fr/>

**Billetterie : Sur place du lundi au vendredi de 14h à 18h30
et les soirs de spectacles**

Par téléphone : 02 32 40 70 40

Par mail : billetterie@theatredelarsenal.fr



LA FACTORIE MAISON DE POESIE NORMANDIE

Née dans le cadre bucolique de l'Île du Roy en septembre 2015, La Factorie Maison de Poésie Normandie produit des spectacles poétiques, accueille de nombreux artistes en résidence et participe aux animations de la ville. Festival Poésia, librairie poétique, soirées à thème un jeudi soir par mois, ateliers d'écriture, dimanches guinguette l'été... Elle est également le siège de la Maison d'édition « Les Carnets du Dessert de Lune ».

Par ailleurs, un café littéraire a été créée en 2022. Il est composé d'une librairie-poétothèque - plus de 1000 recueils de poésie contemporaine et sonothèque de poèmes d'auteurs normands - et d'un pôle café ouvert le mercredi et jeudi de 15h à 22h, le vendredi et samedi de 12h à 18h (petite restauration possible).

Enfin la « Villa Sally Mara » sur le site, à l'entrée de l'Île du Roy, gérée par La Factorie, tient lieu d'hébergement aux artistes en résidence.

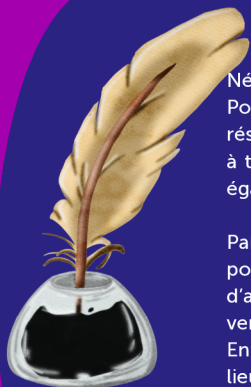

Directrice : Mme Charlène DAMOUR

Adresse : Ile du Roi, 27100 Val-de-Reuil

Téléphone : 02 32 59 41 85

Email : contact@factorie.fr



CINEMA LES ARCADES

Labellisé "Cinéma Art et Essais", le cinéma « Les Arcades » propose dans ses 2 salles un programme pour petits et grands et amoureux du 7ème Art. L'association « Pour faire Briller les Etoiles » qui le gère organise par ailleurs des « Soirées spéciales » : une projection à thème suivie d'un débat.

Directeur : Jérémie SASSIN

Adresse : 5 place des Chalands, 27100 Val-de-Reuil

Téléphone : 02 32 50 67 26



LUDOTHEQUE



Échecs, dominos, jungle speed ou encore Uno, la ludothèque de Val-de-Reuil, ouverte en février 2020, est un équipement culturel qui mène des actions autour du jeu en tant que pratique : l'acte de jouer, et en tant que patrimoine : les jeux et les jouets (Jeu sur place, prêt, animation, conseil/formation...). Pour profiter et explorer les divers aspects du jeu, la ludothèque propose une adhésion à l'année par famille (parents et enfants) et une adhésion annuelle pour les demandeurs d'emploi. Chaque adhérent peut venir s'amuser sur place ou emporter ses jeux favoris chez lui ou jouer dans ce lieu aménagé avec des parties significatives adaptées aux enfants et aux plus grands.

En favorisant le jeu, la ludothèque aide les enfants à grandir et les parents à vivre des moments privilégiés avec eux. Convivialité, éducation, socialisation et plaisir font le quotidien de la ludothèque.

Directeur : François FARCEAU / Association des 4 Jeudis

Adresse : 136 rue Grande, 27100 Val-de-Reuil

Téléphone : 02 32 40 50 41

Email : contact@ls4j.fr

Horaires périodes scolaires : le mardi et jeudi de 16h30 à 18h30

; le mercredi et le samedi de 14h00 à 18h30

Horaires vacances scolaires : du mardi au samedi de 14h00 à 18h30



ATELIER 110



Espace ressources en arts visuels porté par l'association La Laverie, soutenu par la Ville et 3F Normandie

Son but est de sensibiliser à la pratique des arts visuels avec des ateliers de création, des cours en arts plastiques, des rencontres avec des artistes, des ressources et des documents pédagogiques, des aides à l'orientation en écoles d'arts, des visites collectives d'expositions locales...

Adresse : 110 rue Grande, 27100 Val-de-Reuil

En journée accès réservé aux scolaires.

Contact : Romain BERCELLA rbercella@valdereuil.fr 06 68 73 07 48

Ouvert au public en semaine (hors vacances scolaires) de 17h à 19h.

Contact : Gilles FLEURY au 06 86 89 18 35



ASSOCIATIONS CULTURELLES & COMPAGNIES ARTISTIQUES

Association « Maison de la Musique Nelly Marcon » Passeport Culturel

Objet : L'association « La maison de la musique Nelly Marcon », accompagne, depuis 1979, l'école de musique, devenue conservatoire en 2015, dans toutes ses actions. Son but est de promouvoir et développer la musique en relation avec le Conservatoire Intercommunal de Musique et de Danse. Elle gère le « Passeport culturel » qui permet aux mineurs, enfants de familles modestes, l'apprentissage d'un instrument par la prise en charge d'une grande partie des frais d'inscription à l'école de musique.

Adresse : Conservatoire 5 voie Palestre, 27100 Val-de-Reuil

Téléphone : 02 32 59 45 93

Email : conservatoire27@yahoo.com

AVEC (Association de Val-de-Reuil pour l'Education et la Culture)

Objet : Promouvoir la lecture auprès du jeune public au travers d'un prix littéraire et de rencontres de professionnels de la littérature.

Présidente : Estelle SANCHEZ

Téléphone : 07 64 86 16 64 ou 06 76 30 53 68

Email : avec27100@gmail.com



Comité des Jumelages Rolivalois

La Ville est jumelée avec Ritterhude (Allemagne), Sztum (Pologne) et Workington (Angleterre)...

Elue : Jeanne POUHÉ, conseillère municipale en charge des jumelages

Contact municipal : M. Gérard DELOBEAU

Tél : 06 69 59 33 63

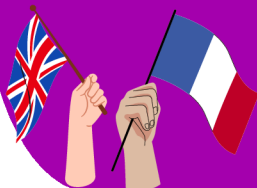

Compagnie Beau Geste

Objet : Compagnie chorégraphique conventionnée

Direction artistique : Dominique BOIVIN

Adresse : Dancing, Ile du Roi - Val-de-Reuil

Téléphone : 02 32 59 89 45

Email : contact@ciebeaugeste.com

Site Web : <http://www.ciebeaugeste.com/>



La Laverie

Objet : Le bar associatif « La Laverie » se veut être un espace de « Remue-ménages » en partenariat avec les structures culturelles, les associations de Val-de-Reuil et de ses environs. L'association gère également, en lien avec la Ville et l'éducation nationale, L'Atelier 110, atelier ressources en arts graphiques et visuels.

Président : M. Laurent Avenel

Local : 114 rue Grande, 27100 Val-de-Reuil

Ouverture : Le mercredi après-midi ,
le jeudi de 17h à 20h et le vendredi de 17h à 21h

Téléphone : 06 64 39 99 72

Email : lalaverie.vdr@gmail.com <https://lalaverievdr.wixsite.com/atelier110>



La Semaine des 4 jeudis

Objet : Promouvoir le jeu libre et gratuit ; créer du lien social intergénérationnel et pluriculturel

Adresse : Ludothèque, 136 rue Grande, 27100 Val-de-Reuil

Téléphone : 02 32 40 50 41

Email : contact@ls4j.fr

Web : <https://www.ls4j.fr/>

Périodes scolaires :

ouverture le mardi (16h30-18h30) ; le mercredi (14h00-18h30) ;

le jeudi (16h30-18h30) le samedi (14h00-18h30)

Périodes de vacances scolaires :

ouverture du mardi au samedi ouverture de 14h00 à 18h30

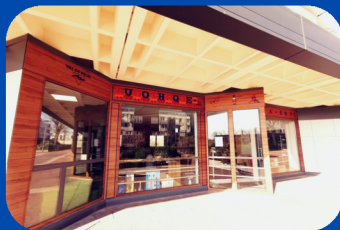

Les Brailleurs du Val

Objet : Théâtre de rue

Téléphone : 02 32 61 49 13

Email : lesbrailleursduval@yahoo.fr



Les Carnets Du Dessert de Lune – Maison d'édition

Objet : Editer, imprimer, publier et diffuser des livres de poésie.

Actions culturelles, promotion de la poésie.

Adresse : Ile du Roi, 27100 Val-de-Reuil

Téléphone : 02 32 59 41 85

Email/ pour envoyer un manuscrit : carnetsdelune@gmail.com



Lire et Faire Lire

Objet : Lire et faire lire est un programme national d'ouverture à la lecture et de solidarité intergénérationnelle : des bénévoles de plus de 50 ans lisent des histoires aux enfants pour transmettre leur goût de la lecture et de la littérature.

Présidente : Mme Sophie DELAPORTE

Téléphone : 06 64 63 21 92

Email : delaporte-sophie@laposte.net

Site Web : lireetfairelire.org



Pour Faire Briller les Etoiles

Objet : Animation et programmation du cinéma Les Arcades ; Organisation de « Soirée spéciale » : projection d'un film suivi d'un débat avec un invité, réalisateur ou spécialiste du thème de la soirée.

Contact : Mme Nathalie CORDIER

Adresse : Cinéma Les Arcades, 5 place des Chaland

Téléphone : 02 32 50 67 26

Email : cinema.lesarcades@wanadoo.fr

Retrouvez la programmation du cinéma sur valdereuil.fr



Sous le Soleil exactement

Objet : Organisation de Cin'été (tous les soirs, du 14 juillet au 15 août, à la tombée de la nuit, projection gratuite d'un film en plein air et de ses ateliers consacrés aux métiers du cinéma destinés à la jeunesse

Contact : Nathalie CORDIER

Adresse : Cinéma Les Arcades, 5 place des Chaland

Téléphone : 02 32 50 67 26

Email : cinema.lesarcades@wanadoo.fr

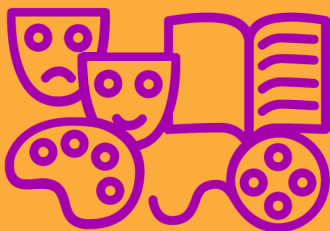

ARTISTES INDEPENDANTS

Gérald KERGUILLEC - Artiste peintre plasticien

Cours de dessin, aquarelle tous niveaux

Adresse de l'atelier : 9 rue de la Communière, Le Cavé, 27100 Val-de-Reuil

Téléphone : 06 88 75 97 11

gerald.kerguillec@free.fr

<http://gerald-kerguillec.com/>



Audrey LEKSTON - Artiste peintre

Atelier de dessin et de peinture « L'Atelier de Pommiers » – A partir de 6

Adresse : 2, résidence les Pommiers, Le Cavé, 27100 Val-de-Reuil

Téléphone : 06 64 15 51 94

Mail : audrey.lekston@gmail.com





RENSEIGNEMENTS



MAIRIE
70 RUE GANDE
27100 VAL-DE-REUIL



02 32 09 51 51



CULTURE@VALDEREUIL.FR

SUIVEZ-NOUS !



val_de_reuil



Val de Reuil Infos



valdereuil_info



www.valdereuil.fr