

LES ELUES



Rachida DORDAIN
Vice-Présidente du CCAS
Adjointe en charge
des solidarités
rdordain@valdereuil.fr



Inci ALTUNTAS
Conseillère municipale déléguée
à la santé, au handicap et à
l'égalité femmes/hommes
ialtuntas@valdereuil.fr

SOMMAIRE

- P 03 Numéros d'urgence - Prévention des risques majeurs : "Guide tous responsables"
- P 04 Numéros utiles & plateformes d'écoute
- P 05 Centres institutionnels : Centre Communal d'Action Sociale, Planning de planification et d'éducation familiale, Centre de prévention et de santé publique de l'Eure
- P 05 Dispositif public « Sport Santé sur ordonnance »
- P 06 Pharmacies
- P 06 Parapharmacies - Appareillage
- P 06 Ambulances
- P 07 Taxis

- Professionnels de santé – Médecine libérale
- P 08 Chiropracteur
- P 08 Dentistes -Chirurgiens dentistes
- P 08 Diététicienne - nutritionniste
- P 08 Ergothérapeute
- P 09 Infirmiers
- P 10 Kinésithérapeutes
- P 11 Médecins généralistes
- P 12 Orthophonistes
- P 12 Ostéopathes
- P 12 Pédicure-Podologue
- P 12 Psychologues
- P 12 Psycho praticiens
- P 13 Sages-Femmes
- P 13 Sophrologues

Tous vos guides pratiques sur une seule page

Retrouvez tous nos guides pratiques : Associations, Commerces, artisanat et services aux particuliers, Culture, Santé et Sports sur www.valdereuil.fr



Vous n'êtes pas encore dans ce guide ou vos coordonnées ont changé ?

Vous constatez une inexactitude, des informations complémentaires à apporter : merci d'utiliser le formulaire prévu à cet effet





NUMÉROS D'URGENCE

pour joindre gratuitement les secours 24h/24h

- 15 **SAMU**
Pour obtenir l'intervention d'une équipe médicale en cas de détresse vitale ou pour être redirigé vers un organisme de permanence de soins
- 18 **POMPIERS**
Pour signaler un feu, une situation de péril ou un accident
- 17 **POLICE SECOURS**
Pour signaler une infraction qui nécessite une intervention immédiate de la police
- 112 **URGENCES Europe**
Tel qui regroupe SAMU (15), pompiers(18) et police secours (17), disponible gratuitement partout en Europe
- 114 **URGENCES SMS**
SMS en cas de difficulté à parler ou entendre ou pour alerter les secours tout en restant silencieux

Prévention en cas de crise majeure :

Télécharger le "Guide tous responsables. Face aux risques, agissons"

<https://www.sgdsn.gouv.fr/publications/guide-tous-responsables>

LORSQU'UNE CRISE MAJEURE ARRIVE, IL FAUT ÊTRE PRÊT À FAIRE FACE

Lorsqu'une crise survient, les premières 72h sont souvent les plus épuisantes. En vous préparant en amont, vous permettez aux secours de se concentrer sur les personnes en grande difficulté.

LES TROIS PRINCIPES-CLÉS EN CAS DE CRISE



N°1
Boire et manger



N°2
Avoir chaud



N°3
Se soigner



Placez votre kit dans un endroit facile d'accès !

Deux fois par an, vérifiez le contenu de votre kit (date de péremption des médicaments et denrées) et remplacez les piles.

JE CONSTITUE MON KIT D'URGENCE

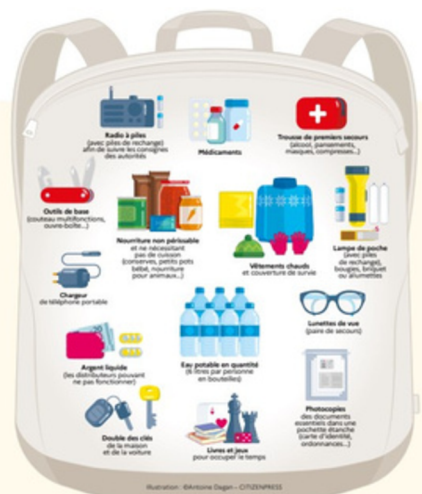

Illustration : ©Anissa Degren - CITEZENPRESS

NUMÉROS UTILES ET PLATEFORMES D'ÉCOUTE



Police municipale 02 32 09 44 44 Place aux Jeunes 27100 Val-de-Reuil

Commissariat 02 76 38 35 00  Chaussée du Parc 27100 Val-de-Reuil

« Je suis victime, je signale, je m'informe » : <https://www.masecurite.interieur.gouv.fr/fr>
Pour échanger en direct avec un policier sur internet 7j/7 24h/24

Le Service d'Accès aux Soins 27 : Pour un conseil médical ou un médecin de garde (hors urgence vitale) appelez le 116 117

Pour trouver ou déclarer un médecin traitant 3646 (Assurance maladie)

Pharmacies de garde 3237 ou 3237.fr N° Audiotel payant ou sur Internet

Urgence dentaire 02 32 31 60 41 Les dimanches et jours fériés à partir de 9h

Hôpital interco.Elbeuf-Louviers-Val-de-Reuil

2, rue St Jean 27400 Louviers

: 02 32 25 75 00

Rue du docteur Villers 76410 Saint-Aubin- les-Elbeuf : 02 32 96 35 35

<https://chi-elbeuf-louviers.fr/>



Laboratoire d'analyses de biologie médicales Synlab

467, chaussée Voie Blanche 27100 Val-de-Reuil

: 02 32 61 04 19

<https://www.normandie.synlab.fr/Laboratoire/>

Ouvert du Lundi au vendredi de 7h00 à 18h00 et le samedi de 7h30 à 12h



Gare SNCF : <https://www.sncf-voyageurs.com> Service Accès Plus

Accueil en gare et accompagnement gratuit pour les personnes handicapées et à mobilité réduite.

Discriminations 39 28 <https://www.antidiscriminations.fr/>

Service de signalement et d'accompagnement des victimes et témoins de discriminations

Enfance maltraitée 119 <https://www.allo119.gouv.fr/>

Si vous êtes victime ou si vous avez connaissance d'une situation de maltraitance d'un enfant. Le 119 est joignable 24h/24, 7j/7, gratuit depuis tous les téléphones (fixes, mobiles, cabines...), confidentiel, invisible sur les factures détaillées, il n'apparaît sur aucun relevé de téléphone.

Violences faites aux femmes 39 19 <https://arretonslesviolences.gouv.fr/>

Gratuit et anonyme, ce numéro de téléphone est accessible 24h/24 et 7 jours sur 7.

Plateforme d'écoute des victimes de violences conjugales, sexistes et sexuelles.

Prévention du suicide 31 14 <https://3114.fr/>

Plateforme d'écoute et de ressources si vous êtes en détresse et/ou avez des pensées suicidaires, si vous voulez aider une personne en souffrance

CENTRES INSTITUTIONNELS

Centre Communal d'Action Sociale Jacques Monod

Le centre communal d'action sociale (CCAS) de Val-de-Reuil, structure clé des solidarités au service des Rolivalois et des habitants des communes voisines peut vous aider dans votre recherche d'aide de services à la personne : handicap, personnes âgées, personnes en souffrance physique et sociale... Il est structuré autour de pôles thématiques et propose de nombreuses permanences.

Adresse : Place aux Jeunes 27100 Val-de-Reuil

Tél : 02 32 09 51 41

Accueil du public :

lundi, mercredi, jeudi et vendredi de 9h00 à 12h30 et de 13h30 à 17h30

et le mardi de 9h00 à 12h30 et de 13h30 à 18h30

Renseignements : <https://www.valdereuil.fr/>



Centre de planification et d'éducation familiale

Consultation médicale et/ou conseil conjugal : Test de grossesse - Dépistage HIV - Contraception - IVG
Problème de couple liés à la sexualité, la violence, les difficultés parentales...

Adresse : Centre de Planification et d'Education Familiale, Maison du Département,

28 avenue des Falaises, 27100 Val-de-Reuil

Téléphone : 02 32 61 11 15

Permanences : Les mercredis après-midi. Téléphoner avant pour connaître les disponibilités

BORDET-DELAPOSTE Christine - Conseillère conjugale et familiale

CHEVALLIER Marie - Sage-femme



Centre d'examens de Santé de l'Eure

Vous êtes assuré au régime général de l'Assurance Maladie et vous avez plus de 16 ans ?

L'UC-IRSA vous propose de faire un point sur votre santé (examens gratuits sans avance de frais) avec des professionnels de santé : infirmières, médecins...

Adresse : CES de l'Eure, 27 voie Marmaille, 27100 Val-de-Reuil

Téléphone : 02 32 25 18 56 Web : <https://www.uc-irsa.fr/departement/leure/>

Accueil du public : Du lundi au vendredi de 8h00 à 12h00 et de 13h00 à 16h30

Standard téléphonique ouvert à partir de 7h30 les jours de prise de sang



Dispositif "Sport Santé sur Ordonnance"

En partenariat avec la Communauté Professionnelle Territoriale de Santé engagée sur le dispositif, les médecins peuvent prescrire une ordonnance pour la pratique d'une activité physique et sportive à Val-de-Reuil. L'opération a pour objectif principal de favoriser la pratique d'une activité physique régulière, modérée et adaptée, à de l'une des catégories suivantes : enfant en surpoids ou risquant de l'être, diabétique de type 2, sédentaire de plus de 50 ans présentant un risque médical lié à la sédentarité.

Muni de son ordonnance, le patient prend contact avec le Service des Sports de la Ville qui aura pour mission, par l'intermédiaire de ses éducateurs sportifs qualifiés, d'orienter les patients vers l'activité physique qui leur convient le mieux, en fonction des recommandations du médecin, d'une évaluation de la sédentarité et des habitudes en matière de pratique d'activité physique. Durée maximale du dispositif : 6 mois.

Renseignements : Service des sports de Val-de-Reuil

Adresse : 2, chaussée de Rittherude, 27100 Val-de-Reuil

Téléphone : 02 32 09 51 51



PHARMACIES

Pharmacie BAHU Ludovic

Pharmacie, vente et location de matériel médico-chirurgical, orthopédie générale – Cabine de téléconsultation

Adresse : Allée Vivaldi, 27100 Val-de-Reuil

Tél : 02 32 61 13 45

<https://www.pharmaciebahu.fr/>

Pharmacie des Arcanes – PELTIER Pierre

Pharmacie - Pharmacie Drive, matériel médical, orthopédie, maintien à domicile - Cabine de téléconsultation

Adresse : 1 voie de la Ferme, 27100 Val-de-Reuil

Tél : 02 32 59 41 98 pharmaciedesarcanes@gmail.com

<https://pharmacie-arcanes-valdereuil.mesoigner.fr/>

Pharmacie de la Courtine - PERIER Philippe

Pharmacie, matériel médical, orthopédique, parapharmacie

Adresse : rue Courtine, 27100 Val-de-Reuil

Tél : 02 32 59 65 05 pharmaciedelacourtine@gmail.com



PARAPHARMACIES - APPAREILLAGE

Epione Santé- Installation à domicile d'appareillage de ventilation, apnée du sommeil, oxygène...

Adresse : n°2 ZA des Lacs 2, 27100 Val-de-Reuil Cedex

Tél : 02 37 55 04 17

Handicap Normandie - Vente, location et entretien de matériel médico chirurgical

Adresse : Atelier n°1, Hôtel d'Entreprises, ruelle du Coin des Saules, 27100 Val-de-Reuil

Tél : 02 32 59 50 78 handicap.normandie@orange.fr

Magasin Emmanuel - Phytodiète, aromathérapie

Adresse : 1 place des Chalands, 27100 Val-de-Reuil

Tél : 02 32 59 18 08



AMBULANCES

Eure Ambulances

Adresse : 39 rue 11 Novembre, 27100 Le Vaudreuil

Téléphone : 02 32 59 03 26

SOS Ambulances Louviers

Adresse : 36 Place du Champ de ville, 27400 Louviers

Téléphone : 02 32 25 12 12

Louviers Ambulances

Adresse : 11 place du Tilleul, 27100 Le Vaudreuil

Téléphone : 02 32 59 68 45

Adresse : 3 bis rue Charles Cacheleux, 27340 Pont de l'Arche

Téléphone : 02 35 23 18 50

Adresse : 14 avenue des Amoureux, 27400 Louviers

Téléphone : 02 32 25 02 99

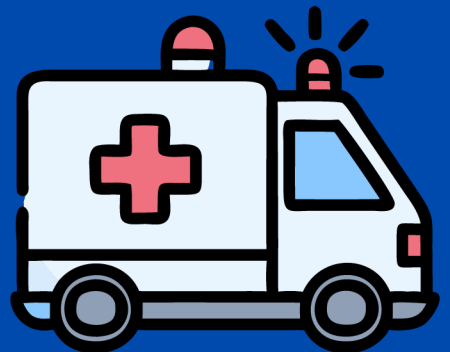

TAXIS

1*	M. Johan AUBREE	AUBREE TAXI	06 89 11 15 04
2*	M. Johan AUBREE	SAS ATB2	06 89 11 15 04
3*	M. Julien LEVASSEUR	SASU TAXI MLS	06 89 79 46 03
4*	M. David DEBRIX	SARL AD TAXI	06 46 31 65 73
5*	M. Stéphane BAREIX	EURL DEVELOPP'EURE	06 68 20 95 59
6*	M. Vincent BLONDEL	TRANSPORT SERVICE 27	06 30 39 81 78
7*	M. David DUVAL	SASU TAXI ADL	06 09 34 64 57
8*	M. Guillaume QUINIOU	ALLSIANCE TAXIS BLEU	06 08 21 41 34
9*	Mme Elise HASSALAH-FLEURY	SARL ATS TRANSPORT	06 62 87 57 20 06 58 42 58 88
10*	M. Roger AUBERT	TAXI DE NORMANDIE	06 89 79 46 03

*Numéro indiqué sur le côté droit du véhicule taxi stationné en gare de Val-de-Reuil



CHIROPRACTEUR

DITTA Pierre

Adresse : 4, voie du Bahut, 27100 Val-de-Reuil

Téléphone : 07 80 99 29 24



DENTISTES-CHIRURGIENS DENTISTES

AMANN Alexandra

Adresse : Santé VYV Dentaire Mutualiste, 44 rue Bahut, 27100 Val-de-Reuil

Téléphone : 02 32 59 48 91



DRISKET Elisabeth

Adresse : Santé VYV Dentaire Mutualiste, 44 rue Bahut, 27100 Val-de-Reuil

Téléphone : 02 32 59 48 91

PETRU Rares

Adresse : Maison médicale de la Plaine, rue Courtine, 27100 Val-de-Reuil

Téléphone : 02 32 59 09 15



POSTOLACHE Stéfan

Adresse : Maison médicale de la Plaine, rue Courtine, 27100 Val-de-Reuil

Téléphone : 02 32 59 09 15

DIÉTÉTICIENNE-NUTRITIONNISTE

JACQUIER Audrey

Adresse : Clinique de Soins Premiers,
1 voie de la Ferme, 27100 Val-de-Reuil

Téléphone : 06 21 92 57 25



ERGOTHÉRAPEUTE

Popcorn Thérapie - Pauline SÉMARD

Adresse : 4, voie du Bahut, 27100 Val-de-Reuil

Téléphone : 06 83 67 20 35



INFIRMIERS

BARTHAS Virginie

Adresse : Accueil Santé de la Dalle, 11 bis, rue Septentrion, 27100 Val-de-Reuil

Téléphone : 02 32 59 06 89 - 02 32 59 32 31 – 06 08 69 05 22

BÉCKER Margot

Adresse : Maison médicale de la Plaine, rue Courtine, 27100 Val-de-Reuil

Téléphone : 02 32 59 09 15

BRETON Jessica

Adresse : Maison médicale de la Plaine, rue Courtine, 27100 Val-de-Reuil

Téléphone : 02 32 59 09 15

CAMUS Emmanuelle

Adresse : Maison médicale de la Plaine, rue Courtine, 27100 Val-de-Reuil

Téléphone : 02 32 59 09 15

COPPEIN Mylène

Adresse : Accueil Santé de la Dalle, 11 bis, rue Septentrion, 27100 Val-de-Reuil

Téléphone : 02 32 59 06 89 - 02 32 59 32 31 – 06 08 69 05 22

FERRY Sophie – Infirmière ASALÉE

Adresse : Maison médicale de la Plaine, rue Courtine, 27100 Val-de-Reuil

Téléphone : 02 32 59 09 15

FILY-BARILLIER Claire

Adresse : Accueil Santé de la Dalle, 11 bis, rue Septentrion, 27100 Val-de-Reuil

Téléphone : 02 32 59 06 89 - 02 32 59 32 31 – 06 08 69 05 22

GOFFART Nathalie

Adresse : Accueil Santé de la Dalle, 11 bis, rue Septentrion, 27100 Val-de-Reuil

Téléphone : 02 32 59 06 89 - 02 32 59 32 31 – 06 08 69 05 22

HANTZBERG Mathieu

Adresse : Maison médicale de la Plaine, rue Courtine, 27100 Val-de-Reuil

Téléphone : 02 32 59 09 15

LEGAND-DOUILLET Fabienne

Adresse : Maison médicale de la Plaine, rue Courtine, 27100 Val-de-Reuil

Téléphone : 02 32 59 09 15

LEHU Nicolas – Infirmier en Pratique Avancée (IPA)

Adresse : Clinique de Soins Premiers, 1 voie de la Ferme, (Parking piscine), 27100 Val-de-Reuil

Téléphone : 02 32 25 65 66

LESUEUR Emilie

Adresse : Maison médicale de la Plaine, rue Courtine, 27100 Val-de-Reuil

Téléphone : 02 32 59 09 15



KINÉSITHÉRAPEUTES

DENIS Maxime - Kinésithérapeute du sport

Adresse : Physio Val-de-Reuil, 1 voie de l'Abscisse, 27100 Val-de-Reuil

Téléphone : 06 98 39 46 24 Courriel : physiovaldereuil@gmail.com

DESLANDES Julie - Kinésithérapeute du sport

Adresse : Physio Val-de-Reuil, 1 voie de l'Abscisse, 27100 Val-de-Reuil

Téléphone : 06 98 39 46 24 Courriel : physiovaldereuil@gmail.com

DUPONT Emmanuel - Kinésithérapeute Ostéopathe

Adresse : Physio Val-de-Reuil, 1 voie de l'Abscisse, 27100 Val-de-Reuil

Téléphone : 06 98 39 46 24 Courriel : physiovaldereuil@gmail.com

LANGANAY Benoît - Kinésithérapeute

Adresse : Maison médicale de la Plaine, rue Courtine, 27100 Val-de-Reuil

Téléphone : 02 32 59 09 15

LE CORRE Sophie - Kinésithérapeute

Adresse : Physio Val-de-Reuil, 1 voie de l'Abscisse, 27100 Val-de-Reuil

Téléphone : 06 98 39 46 24 Courriel : physiovaldereuil@gmail.com

LESENNE Nathan - Kinésithérapeute

Adresse : Physio Val-de-Reuil, 1 voie de l'Abscisse, 27100 Val-de-Reuil

Téléphone : 06 98 39 46 24 Courriel : physiovaldereuil@gmail.com

ROUY Anaïs - Kinésithérapeute

Adresse : Physio Val-de-Reuil, 1 voie de l'Abscisse, 27100 Val-de-Reuil

Téléphone : 06 98 39 46 24 Courriel : physiovaldereuil@gmail.com



MÉDECINS GÉNÉRALISTES

ALFROY Marie

Adresse : Accueil Santé de la Dalle, 11 bis, rue Septentrion, 27100 Val-de-Reuil

Téléphone : 02 32 59 32 31

BOTALLA-PIRETTA Anne-Sophie

Adresse : Maison médicale de la Plaine, rue Courtine, 27100 Val-de-Reuil

Téléphone : 02 32 59 09 15

BOUREZ Thomas - Médecine générale, médecine manuelle

Adresse : Clinique de Soins Premiers, 1 voie de la Ferme, (Parking piscine), 27100 Val-de-Reuil

Téléphone : 02 32 25 65 66

DE SAINT AUBIN Hélène

Adresse : Maison médicale de la Plaine, rue Courtine, 27100 Val-de-Reuil

Téléphone : 02 32 59 09 15

DUPUIS Anne-Cécile

Adresse : Cabinet médical, Hôtel d'Entreprises, 14 rue du Pas des Heures, 27100 Val-de-Reuil

Téléphone : 02 79 09 00 16

FAGET Elodie

Adresse : Maison médicale de la Plaine, rue Courtine, 27100 Val-de-Reuil

Téléphone : 02 32 59 09 15

FLAMBARD Vanessa

Adresse : Accueil Santé de la Dalle, 11 bis, rue Septentrion, 27100 Val-de-Reuil

Téléphone : 02 32 59 32 31

JOHANNES Elisabeth

Adresse : Accueil Santé de la Dalle, 11 bis, rue Septentrion, 27100 Val-de-Reuil

Téléphone : 02 32 59 32 31

MÉTAIREAU Aude

Adresse : Maison médicale de la Plaine, rue Courtine, 27100 Val-de-Reuil

Téléphone : 02 32 59 09 15

MOMMERT Rosine - Médecine générale

Adresse : Clinique de Soins Premiers, 1 voie de la Ferme, (Parking piscine), 27100 Val-de-Reuil

Téléphone : 02 32 25 65 66

NDIAYE-RENOULT Awa - Médecine générale

Adresse : Clinique de Soins Premiers, 1 voie de la Ferme, (Parking piscine), 27100 Val-de-Reuil

Téléphone : 02 32 25 65 66

PAUL Christophe

Adresse : Maison médicale de la Plaine, rue Courtine, 27100 Val-de-Reuil

Téléphone : 02 32 59 09 15

RAMAORASY Jeanne

Adresse : Cabinet médical, Hôtel d'Entreprises, 14 rue du Pas des Heures, 27100 Val-de-Reuil

Téléphone : 02 79 09 00 16

STOLL Christophe

Adresse : Accueil Santé de la Dalle, 11 bis, rue Septentrion, 27100 Val-de-Reuil

Téléphone : 02 32 59 32 31

THILLARD-BRÉGEON Julie

Adresse : Accueil Santé de la Dalle, 11 bis, rue Septentrion, 27100 Val-de-Reuil

Téléphone : 02 32 59 32 31

UTO Nagisa

Adresse : Maison médicale de la Plaine, rue Courtine, 27100 Val-de-Reuil

Téléphone : 02 32 59 09 15



PROFESSIONNELS DE SANTÉ - PROFESSIONS LIBÉRALES

ORTHOPHONISTES

AMPE Camille

Adresse : Hôtel d'Entreprises 4 Soleils, 14 rue du Pas des Heures, 1^{er} étage, bureau 1, 27100 Val-de-Reuil

Téléphone : 09 53 51 92 52

DUCOUDRAY Orane

Adresse : Hôtel d'Entreprises 4 Soleils, 14 rue du Pas des Heures, 1^{er} étage, bureau 1, 27100 Val-de-Reuil

Téléphone : 09 53 51 92 52

FERDENZI Diane

Adresse : Hôtel d'Entreprises, 14 rue du Pas des Heures, 1^{er} étage, bureau 1, 27100 Val-de-Reuil

Téléphone : 09 53 51 92 52



OSTÉOPATHES

DUPONT Emmanuel

Adresse : Physio Val-de-Reuil, 1 voie de l'Abscisse, 27100 Val-de-Reuil

Téléphone : 06 98 39 46 24 Courriel : physiovaldereuil@gmail.com

GARDE Claire

Adresse : Maison médicale de la Plaine, rue Courtine, 27100 Val-de-Reuil

Téléphone : 02 32 59 09 15

LEGRIS Anaïs

Adresse : Hôtel d'Entreprises, 14 rue du Pas des Heures, 2^{ème} étage, bureau 22, 27100 Val-de-Reuil

Téléphone : 06 74 42 86 07



PÉDICURE-PODOLOGUE

CROSNIER Coralie

Adresse : Maison médicale de la Plaine, rue Courtine, 27100 Val-de-Reuil

Téléphone : 02 32 59 09 15



PSYCHOLOGUES

ADAM-CARPENTIER Stéphanie

Adresse : Hôtel d'Entreprises, 14 rue du Pas des Heures, 3^{ème} étage, bureau 32 C, 27100 Val-de-Reuil

Téléphone : 06 44 23 27 14

DEUMER Walter

Adresse : 7, allée Corsaire, 27100 Val-de-Reuil

Téléphone : 06 31 96 31 80

HAU Tiphaine

Adresse : Hôtel d'Entreprises, 14 rue du Pas des Heures, 3^{ème} étage, bureau 32 C, 27100 Val-de-Reuil

Téléphone : 06 98 58 76 03 <https://www.tiphaineau.fr/>

LABBÉ Charlotte

Adresse : Clinique de Soins Premiers, 1, voie de la Ferme, 27100 Val-de-Reuil

Tél : 06 34 43 66 33

LEGER Emilie

Adresse : Maison médicale de la Plaine, rue Courtine, 27100 Val-de-Reuil

Téléphone : 06 80 58 28 60 emilieleger_psychologue@gmail.com

PSYCHO PRATICIENS

MEHEUT Elizabeth - Praticienne systémicienne, conseillère familiale

Adresse : Hôtel d'Entreprises, 14 rue du Pas des Heures, 27100 Val-de-Reuil

Téléphone : 06 52 69 47 41



SAGES-FEMMES

CHEVALLIER Marie

Adresse : Centre de planification et d'éducation familial, Maison du Département,
28 avenue des Falaises, 27100 Val-de-Reuil
Téléphone : 02 32 61 11 15

GOGUE-MEUNIER Marjorie

Adresse : Accueil Santé de la Dalle, 11 bis, rue Septentrion, 27100 Val-de-Reuil
Téléphone : 07 88 69 57 12
Mail : marjoriegogue@gmail.com



SOPHROLOGUES

BONILLA Sandrine

Adresse : 2 voie Marmaille, 27100 Val-de-Reuil
Téléphone : 07 55 60 93 21

DUMONT GINFRAY Stéphanie

Adresse : 6 voie Verger, 27100 Val-de-Reuil
Téléphone : 07 67 05 24 47

SVINH Perrine

Adresse : 13 rue de Maigremont, 27100 Val-de-Reuil
Téléphone : 07 68 77 02 06





RENSEIGNEMENTS



MAIRIE
70 RUE GRANDE
27100 VAL-DE-REUIL



02 32 09 51 51



mairie@valdereuil.fr

SUIVEZ-NOUS !



val_de_reuil



Val De Reuil Infos



valdereuil_info



www.valdereuil.fr