JEUNE PUBLIC



DUCOBU ET LE FANTÔME DE SAINT-POTACHE DÈS 6 ANS

Une comédie familiale de Elie Semoun
avec Charlie Garnier Naslin, Elie Semoun
durée : 1h30

C'est Halloween, et Ducobu revient pour une aventure pleine de rires et de mystères ! Le professeur Latouche et Mademoiselle Rateau emménagent dans une maison... hantée par le fantôme d'Anatole, le plus grand cancre de l'histoire de l'école Saint-Potache.







MOCHY DÈS 3 ANS

Un film d'animation De Jérémie Degruson, Yanis Belaid
avec Axel Auriant, Olivier Chauvel, Fanny Chelim
Durée : 1h25

Mochy est un jeune chien au grand cœur... mais il n'a pas un physique facile... Ça ne l'empêche pas d'avoir un rêve : participer au concours du plus beau chien. Défiant tous les obstacles, il va tout faire pour réaliser ce projet fou avec le secret espoir d'y trouver l'humain qui l'aimera pour la vie.



LE MYSTÈRE LUCY LOST DÈS 6 ANS

Un film d'animation de Olivier Clert
avec Charlie Rosenzweig, Zach Valentin-Dattas
durée : 1h29

Lucy vit avec sa famille dans un village sur une petite île isolée. Ses dons extraordinaires suscitent le rejet des habitants. Lorsqu'elle rencontre Milly - une petite fille qu'elle seule peut voir - Lucy embarque dans une grande aventure pour percer le secret de ses mystérieux pouvoirs..



PETITE CASBAH DÈS 6 ANS

Un film d'animation de Antoine Colomb
avec Alicia Hava, Céline Ronte, Magali Rosenzweig
durée : 1h24

Suite à une altercation au marché, il se fait arrêter par la police et Khadidja se retrouve seule. Heureusement, Lyes, Ahmed et Philippe vont tout mettre en œuvre pour l'aider à retrouver Malek. Depuis les toits de la Casbah, les quatre enfants mènent l'enquête.

du 04 au 10 novembre	Mer 04	Jeu 05	Ven 06	Sam 07	Dim 08	Lun 09	Mar 10
Ducobu et le fantôme de Saint-Potache	14h30	FERMETURE HEBDOMADAIRE		14h30	10h30 17h30		20h30
le roi du game	14h30		20h30	14h30	10h30 17h30	20h30	14h30
notre salut	20h30			20h30	14h	14h30	20h30
The social reckoning vo				20h30	14h	14h30 20h30	14h30
Fini de rire sp	20h		20h30				

du 11 au 17 novembre	Mer 11	Jeu 12	Ven 13	Sam 14	Dim 15	Lun 16	Mar 17
Mochy	14h30	FERMETURE HEBDOMADAIRE	14h30	14h30	10h30 17h30		
Les misérables	14h30		20h30	20h30	14h		20h30
Minotaure vo	20h30		14h30	20h30	14h	20h30	
Une femme aujourd'hui	20h30			14h30	10h30 17h30	20h30	20h30
Reclaiming cocoa sp			20h				

du 18 au 24 novembre	Mer 18	Jeu 19	Ven 20	Sam 21	Dim 22	Lun 23	Mar 24
Le mystère Lucy Lost	14h30	FERMETURE HEBDOMADAIRE		14h30	10h30 14h30		
L'espèce explosive			20h30	20h30	10h30 14h30	20h30	
Karma -12	20h30		20h30	20h30	17h30		20h30
Quelques mots d'amour	20h30			14h30	17h30	20h30	20h30

du 25 novembre au 1er décembre	Mer 25	Jeu 26	Ven 27	Sam 28	Dim 29	Lun 30	Mar 1er
Petite casbah	14h30	FERMETURE HEBDOMADAIRE		14h30	10h30 14h30		
La gradiva vo	20h30			14h30	17h30	20h30	
Moulin	20h30			20h30	17h30	20h30	20h30
Ce qui nous mène à toi	14h30		20h30	20h30	10h30 14h30		20h30
La maison des femmes sp			20h				

Tarif normal : 5,50€
Tarif réduit (collégien, lycéen, étudiant, chômeur, famille nombreuse, handicapé, + de 60 ans) **: 4,50€**
Tarif enfant (- de 14 ans) **: 4€**
Dimanche matin : 3,50€
Soirée spéciale : 4,50€

-12 Interdit aux moins de 12 ans
vo Version originale sous titrée français
vf Version française
sp Soirée spéciale

CIN'éma les Arcades

Le cinéma qui éclaire les esprits

5 Place des Chalands, 27100 Val-de-Reuil
02.32.50.67.26 - cinema.lesarcades@wanadoo.fr

Programme du 04 novembre au 1er décembre 2026





LE ROI DU GAME

Une comédie de Éric Judor
avec Eric Judor, Alexandra Lamy, Hafid F. Benamar
durée : 1h28

Alexandre est prêt à tout pour renouer avec sa fille. Quitte à infiltrer une équipe de bras cassés dans un univers de jeu médiéval-fantastique. Cette quête improbable pourrait bien le ramener à ses propres rêves oubliés...



NOTRE SALUT

Un drame historique de Emmanuel Marre
avec Swann Arlaud, Sandrine Blancke, Harpo Guit
durée : 2h39

Septembre 1940, le régime de Pétain se met en place. Henri Marre, 49 ans, débarque à Vichy sans le sou, sans contact, loin de sa femme et ses enfants. Il voit dans la nouvelle administration l'opportunité de trouver enfin la place qu'il mérite.



THE SOCIAL RECKONING (vo)

Un film dramatique de Aaron Sorkin
avec Mikey Madison, Jeremy Allen White
durée : 1h52

Le film s'inspire de l'histoire vraie de Frances Haugen, une jeune ingénieure chez Facebook, qui sollicite l'aide de Jeff Horwitz, journaliste au Wall Street Journal. Ensemble, ils se lancent dans une enquête pleine de dangers qui les mènera à révéler au grand jour les secrets les mieux gardés du puissant réseau social.



FINI DE RIRE ! L'HUMOUR POLITIQUE AU GARDE-À-VOUS ? (sp)

Un documentaire de Matéo Larroque, Clara Menais, Mila Branco
avec Guillaume Meurice, Lionel Dutemple
durée : 1h37

En France, rire des puissants est devenu un sport à risque. En trente ans, les humoristes les plus libres de la télévision et de la radio ont été méthodiquement neutralisés, marginalisés, censurés, voire virés. Dans l'audiovisuel public comme dans les médias privés, le même mécanisme se répète : on tolère la satire tant qu'elle ne mord pas. Dès qu'elle touche au pouvoir, on coupe le micro.



LES MISÉRABLES

Un drame historique de Fred Cavayé
avec Vincent Lindon, Tahar Rahim, Camille Cottin
durée : 2h56

Libéré après 19 ans de bagne pour le vol d'un pain, Jean Valjean décide de changer de vie et de faire le bien autour de lui. Sous une fausse identité, il devient avec le temps un notable respecté de tous. Venant en aide à Fantine, une ouvrière mourante, il promet de sauver sa fille, Cosette, des griffes des cruels Thénardier.

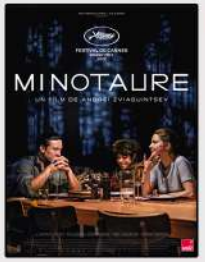

MINOTAURE (vo)

Un film dramatique de Andreï Zviaguintsev
avec Dmitri Mazourov, Iris Lebedeva, Boris Koudrine
durée : 2h20

Russie, 2022. Gleb, chef d'entreprise prospère, vit avec sa femme Galina et leur fils dans une ville de province. Il se retrouve confronté à des problèmes professionnels croissants, dans un monde de plus en plus instable. L'effondrement d'une vie soigneusement construite bascule rapidement dans la violence.



RECLAIMING COCOA (vo sp)

Un documentaire de Philippe Stalder
durée : 1h

Pourquoi la plupart des producteurs de cacao du Ghana n'ont-ils jamais l'occasion de goûter le chocolat fabriqué à partir de leurs propres fèves ? Depuis plus d'un siècle, la valeur du cacao ghanéen est détournée vers le Nord, où les chocolatiers multinationaux engrangent des milliards de dollars chaque année.



UNE FEMME AUJOURD'HUI

Une comédie dramatique de Robert Guédiguian
avec Marilou Aussilloux, Ariane Ascaride, Jean-Pierre Darroussin
durée : 2h03

Juliette, 30 ans, semble avoir tout pour elle : un poste prestigieux dans la finance, une belle maison, une vie rythmée par les voyages et les amours de passage. Lorsqu'elle est agressée par un collègue, son monde s'effondre. Juliette s'engage alors sur un nouveau chemin pour redonner un sens à sa vie.





L'ESPÈCE EXPLOSIVE

Une comédie policière de Sarah Arnold
avec Alexis Manenti, Ella Rumpf, Vincent Dedienne
durée : 1h35

Dans la campagne du Nord-Est de la France. Les sangliers qui ravagent les cultures provoquent une guerre ouverte entre chasseurs et agriculteurs. Brun, céréalier en faillite, lutte pour maintenir sa ferme à flot.





KARMA (-12)

Un film dramatique de Guillaume Canet
avec Marion Cotillard, Denis Ménochet
durée : 2h20

Dans un village au nord de l'Espagne, Jeanne tente de reconstruire sa vie avec Daniel, qui ne connaît rien de son passé trouble. Un jour, Mateo, le filleul de Jeanne âgé de six ans, disparaît mystérieusement... Afin d'échapper à la police qui la soupçonne rapidement, Jeanne se réfugie en France dans la communauté où elle est née et qu'elle a fuie quelques années auparavant.



QUELQUES MOTS D'AMOUR

Une comédie dramatique de Rudi Rosenberg
avec Hafsia Herzi, Nour Salam, Ella Bedoucha
durée : 1h37

Sarcelles, 1995. Erika élève seule ses deux enfants. Sa fille Abigaëlle se persuade que son père, qu'elle n'a jamais connu, l'aime en silence quelque part. Lorsqu'elle se met en tête de le retrouver, Erika se sent obligée de l'aider, tout en cherchant à la protéger.





LA GRADIVA (vo)

Une comédie dramatique de Marine Atlan
avec Antonia Buresi, Colas Quignard, Suzanne Gerin
durée : 2h25

Un groupe de lycéens français part en voyage scolaire à Naples pour découvrir les ruines de Pompéi et ses corps pétrifiés par le Vésuve. C'est là que le vertige les saisit brutalement. L'un après l'autre, ils se laissent submerger par le désir et la colère jusqu'à s'y abandonner complètement.



MOULIN

Un film dramatique de László Nemes
avec Gilles Lellouche, Louise Bourgoin
durée : 2h14

Juin 1943, Jean Moulin, chef de la Résistance, est arrêté alors qu'il tente de réunifier les forces de l'Armée Secrète. Interrogé par Klaus Barbie, le chef de la Gestapo de Lyon, Moulin est entraîné dans une confrontation implacable.



CE QUI NOUS MÈNE À TOI

Un film dramatique de Khalil Cherti
avec Nina Meurisse, Sofian Khammes
durée : 1h36

Charlie et Hicham, la trentaine, s'aiment follement mais ne parviennent pas à avoir d'enfant : leur couple est confronté à l'infécondité. Ils entament alors un parcours d'Aide Médicale à la Procréation. Pendant trois ans, entre espoirs et déceptions, ils vont mettre leur amour et leurs corps à l'épreuve, vivre une odyssée qui va les bouleverser...



LA MAISON DES FEMMES (sp)

Un film dramatique de Mélisa Godet
avec Karin Viard, Laetitia Dosch, Eye Haïdara
durée : 1h50

À la Maison des femmes, entre soin, écoute et solidarité, une équipe se bat chaque jour pour accompagner les femmes victimes de violences dans leur reconstruction. Dans ce lieu unique, Diane, Manon, Inès, Awa et leurs collègues accueillent, soutiennent, redonnent confiance.